Collège Les Clorisseaux

semaine A

L'Actu des Collégiens

N°18 - Du lundi 31 janvier au vendredi 4 février 2022

Retrouvez toutes les infos sur le site du collège http://clg-les-clorisseaux-poilly-lez-gien.tice.ac-orleans-tours.fr

Cette semaine

Agenda!

Depuis vendredi : Arrivée de Mme Canu en remplacement de Mme Lacorre

Toute la semaine : Conseils de classe

Lundi : Remise des bulletins de 3e de 16h30 à 20h

Mardi : Intervention Génération Énergie 3e

Mercredi : Intervention Génération Énergie 4e1-2

Jeudi : Présentation 2de NRC pour les élèves de 3e intéressés, de 13h30 à 14h30

Vendredi : Projet d'éducation à la santé par des élèves du lycée professionnel Audoux pour le niveau 4e, de 9h à 15h15

BONNES VACANCES !!!

LA VIE SCOLAIRE — RAPPEL

Toute **absence** doit être signalée par téléphone le jour-même et **impérativement être régularisée auprès de la Vie scolaire par un document écrit** (billet rose dans le carnet de correspondance) **dès le retour de l'élève au collège, y compris concernant les jours de grève.**

CLUB DES LIVRES ET MOI

Reprise du club ***Des livres et moi*** **lundi 31 janvier à 12h40 au Cdi.**

Les nouveaux sont les bienvenus !

CLUB CINÉ

(Mme RIZET, salle B 208)

Rappel Ciné Club :

Projection de *Croc-Blanc* si volontaire à l'intention des élèves de **4e et de 3e**.

Des dialogues un peu mièvres, mais de belles images.
Séance pour les 4e et 3e lundi et mardi à partir de 12h30.

CROC-BLANC Bande Annonce VF (2018) Officielle - YouTube

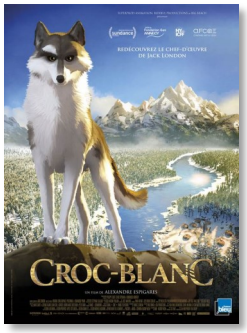

Pour vos vacances

VACANCES D'HIVER

Dans le cadre de leurs programmations culturelles annuelles, l'école municipale de musique et théâtre et la médiathèque de Gien s'associent pour vous proposer deux journées d'animation autour de West Side Story, **mercredi 02 et samedi 05 février 2022, à partir de 10h à l'Espace culturel.**

Escape Game, une course contre la montre, s'adresse aux joueurs **à partir de 10 ans**.
La partie dure 45 minutes environ.
Les groupes sont composés de 4 à 5 joueurs au maximum, dont 1 adulte accompagnateur pour les mineurs de moins de 14 ans.

Renseignements & réservation : 02 38 05 19 55

Une conférence : West Side Story racontée par Clément Joubert, directeur artistique de la Fabrique Opéra Val de Loire le mercredi 2 février à 18h30 à l'Auditorium de Gien.

L'ÉNIGME DE LA SEMAINE

Quelques bonnes réponses la semaine dernière mais aussi des fausses. Il y avait un piège.

Le train roule à 60 km/h donc il parcourt 60 km en 60 minutes donc 1 km en 1 min. Mais pour traverser la gare, la locomotive doit parcourir 2 km pour que le train passe en entier.

Donc le train de M. Déhoux va mettre 2 minutes pour traverser cette gare.

Cette semaine, Mme Nardy a une belle pyramide en bois chez elle. Elle compte ses arêtes et obtient 172.

Combien possède-t-elle de faces ?

Les réponses sont à donner à M.D en salle B 205. Pépita !

« Plus je sais ce que je veux, moins je veux ce que je sais. » *- Philippe Geluck -*